2024 Taiwan Good Design Award

DANCING RIBBON

成都中糧保利[天府時區]

01 功能 FUNCTION

項目地處成都最大的TOD規劃內，涵蓋①地鐵站、②辦公室、③酒店、④商業、⑤下沈廣場、⑥公交車站、⑦住宅區、⑧公園等8個城市功能空間，本案為**輻射周邊社區服務的文化公共空間**。

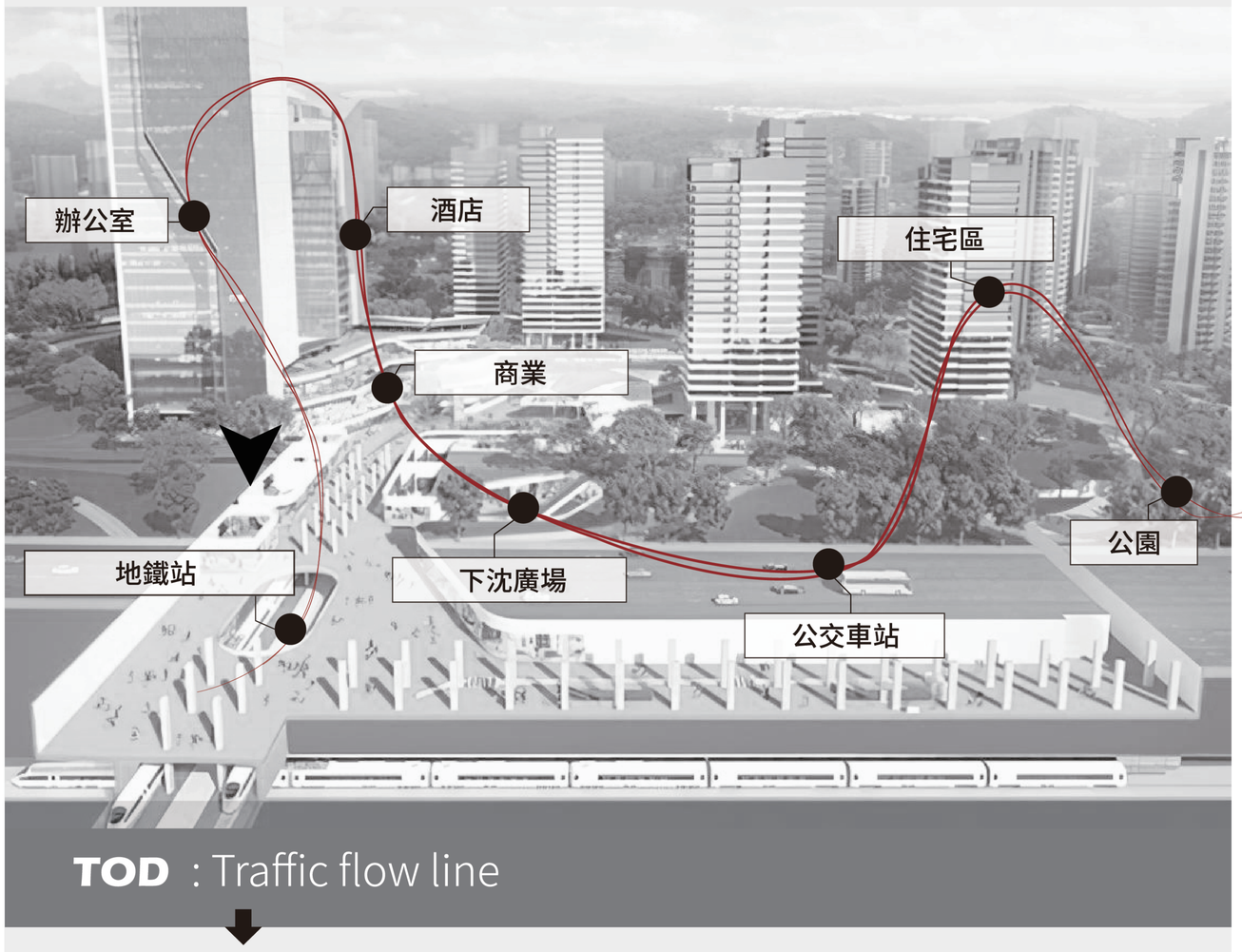

02 設計概念-舞動的絲帶 CONCEPT

■ 空间定义

借助一條舞動的絲帶，巧妙地將周邊八個功能空間緊密串聯，將「蜀繡」的成都歷史文化融入其中，實現了空間的有機整合與文化深度的表達，自由穿梭的絲帶展現出獨特的設計語言與視覺感受。

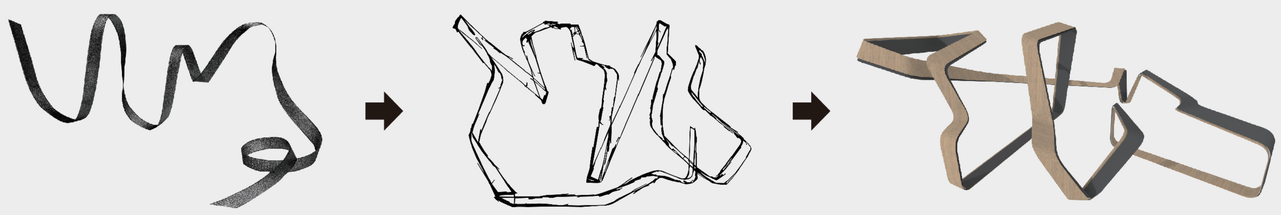

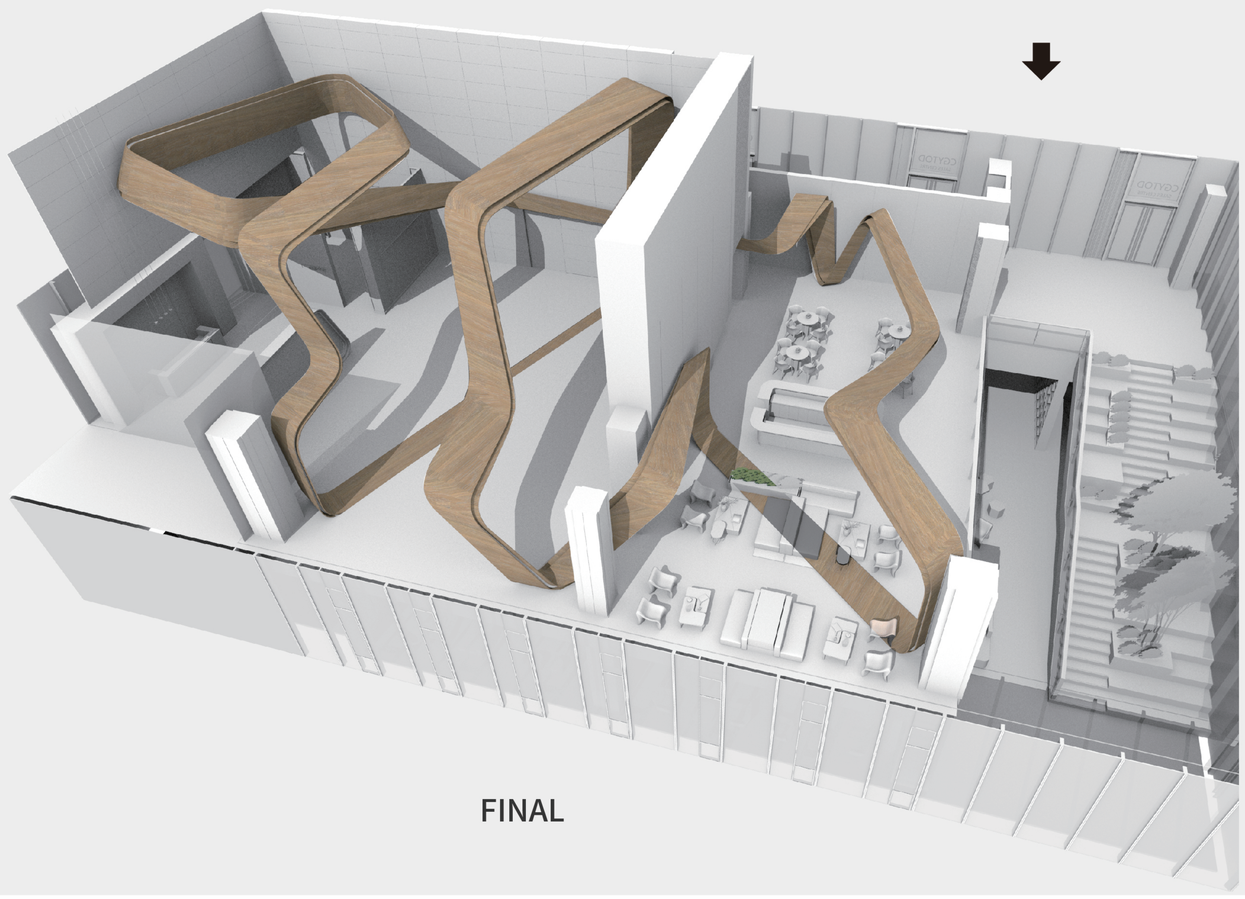

■ 動線引導

絲帶從地面升起，環繞建築內部，絲帶將各層相連接，使動線更連貫，為空間帶來律動與活力。





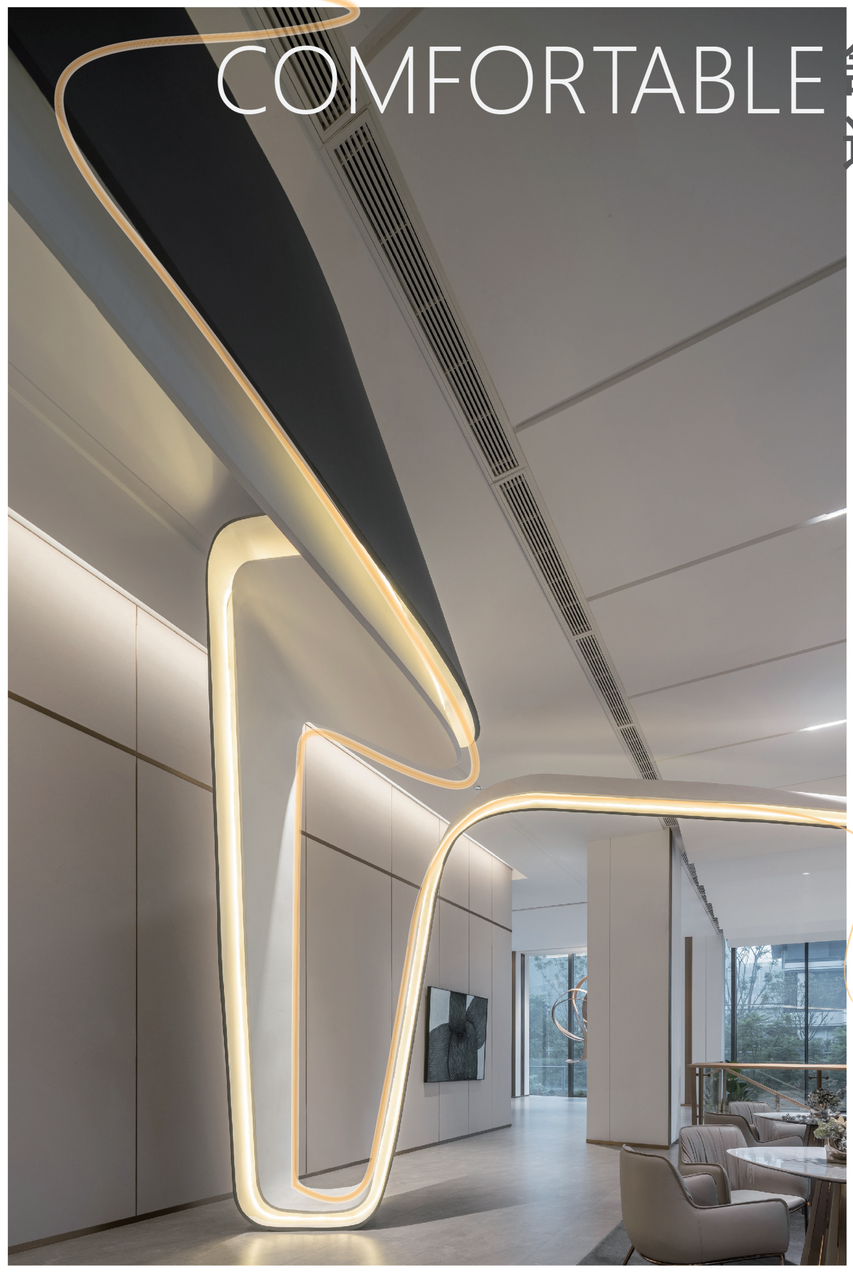

作品名稱	DANCING RIBBON-成都中糧保利[天府時區]	
	**創作時間**	2022
	設計者姓名	凌子達
	職業	設計總監
	公司名稱	KLID達觀國際設計事務所